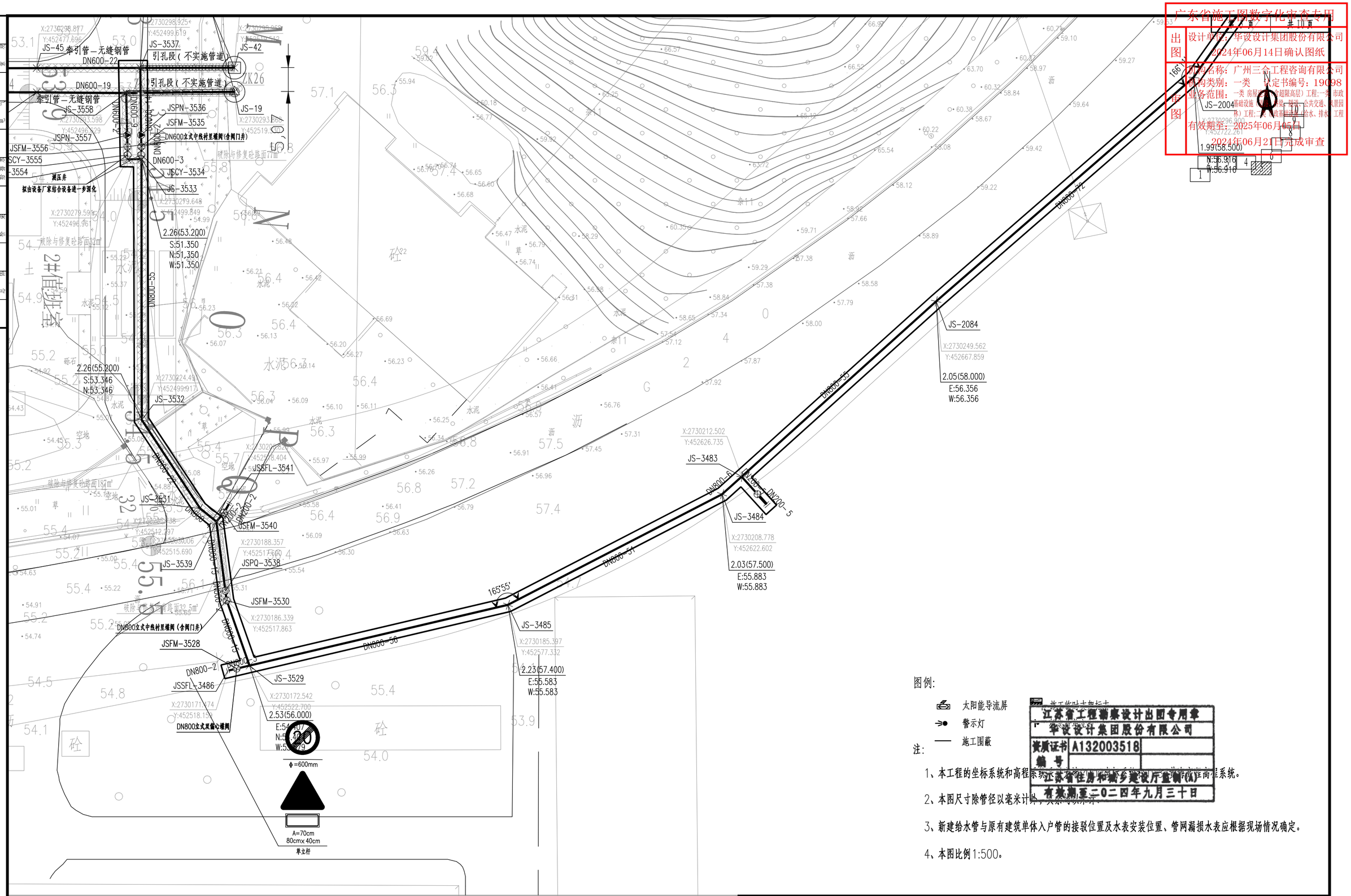

图例:

太阳能导流屏

警示灯

施工围蔽

注:

1、本工程的坐标系统和高程系统采用[illegible]坐标系统。

2、本图尺寸除管径以毫米计外，其余[illegible]。

3、新建给水管与原有建筑单体入户管的接驳位置及水表安装位置、管网漏损水表应根据现场情况确定。

4、本图比例1:500。

广东省施工图数字化审查专用

出图 设计单位：华设设计集团股份有限公司 2024年06月14日确认图纸

审图 机构名称：广州三合工程咨询有限公司 机构类别：一类 认定书编号：19098 业务范围：一类 房屋（不含超限高层）工程；一类 市政基础设施 桥梁（不含公共交通、风景园林）工程；[illegible]数基础设施（给水、排水）工程 有效期至：2025年06月05日 2024年06月21日完成审查

江苏省工程勘察设计出图专用章 华设设计集团股份有限公司 资质证书编号 A132003518 江苏省住房和城乡建设厅监制(A) 有效期至二〇二四年九月三十日

批准 Justified			设计 Designed	李昊	李昊	项目负责人 Project Principal	冯维力		华设设计集团股份有限公司 China Design Group Co.,Ltd	分项名称 Sub-Project Title	交通工程	项目编号 Project No.	20220501
审定 Approved			绘图 Drawing	李昊	李昊	专业负责人 Principal Designer	时磊			分项编号 Sub-Project No.	01	版本号 Edition No.	A
审核 Reviewed	时磊		交通疏解平面图						建设单位 Client	韶关市曲江区水务投资有限责任公司	比例 Scale	1:500	设计阶段 Project Phase	施工图设计
复核 Checked	黄达								项目名称 Project Title	曲江镇区供水旧管网改造与新镇区扩网工程——穿越北江河标段	日期 Date	2024.03	图号 Drawing No.	JS-02-05